

Escuelas Públicas del Condado de Prince George

Reunión para hablar sobre **la logística para la construcción del**  
sitio del Programa de Escuelas Modelo.

# ESCUELA INTERMEDIA ADELPHI

20 de enero de 2021



PRINCE GEORGE'S COUNTY  
EDUCATION & COMMUNITY PARTNERS



Esta presentación contará con interpretación a español EN VIVO llamando al: (609) 663-4089. Esta presentación estará disponible en español y francés en el sitio web del programa:

[www.PGCPSBlueprintschools.com](http://www.PGCPSBlueprintschools.com).

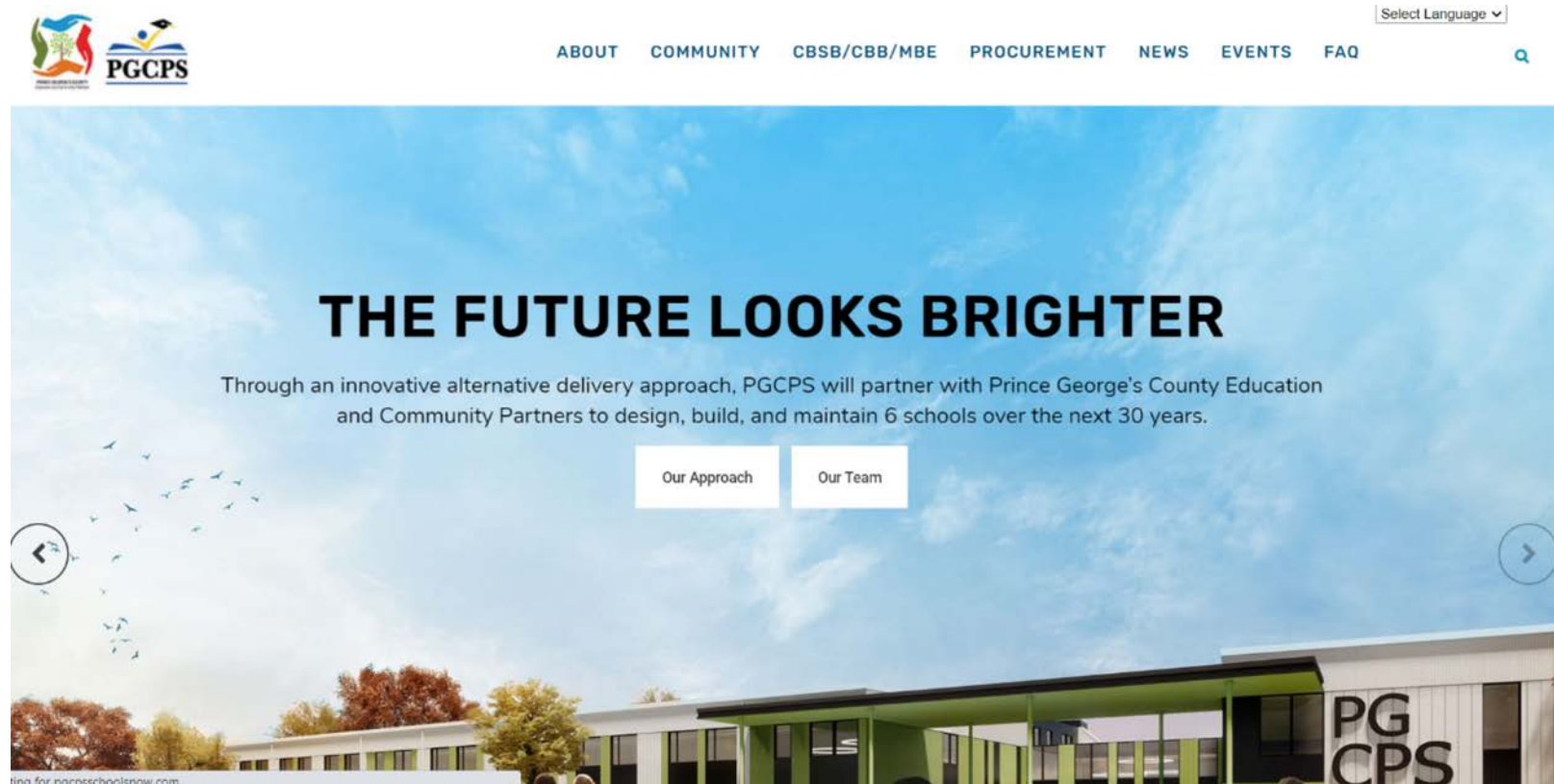



## Cómo enviar una pregunta o comentario

Por favor envíe preguntas y comentarios en cualquier momento de esta presentación. Puede enviar sus preguntas a través de la función "Question" [pregunta]. Nuestros panelistas pueden ver las preguntas que se presentan.

Nuestro objetivo es abordar tantas preguntas como sea posible durante y al final de la presentación. Todas las preguntas y respuestas se publicarán en el sitio web del programa:  
[www.PGCPSblueprintschools.com](http://www.PGCPSblueprintschools.com).

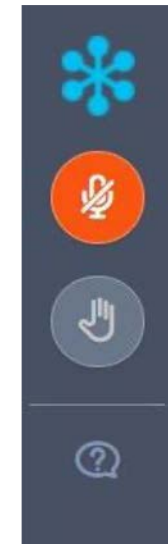

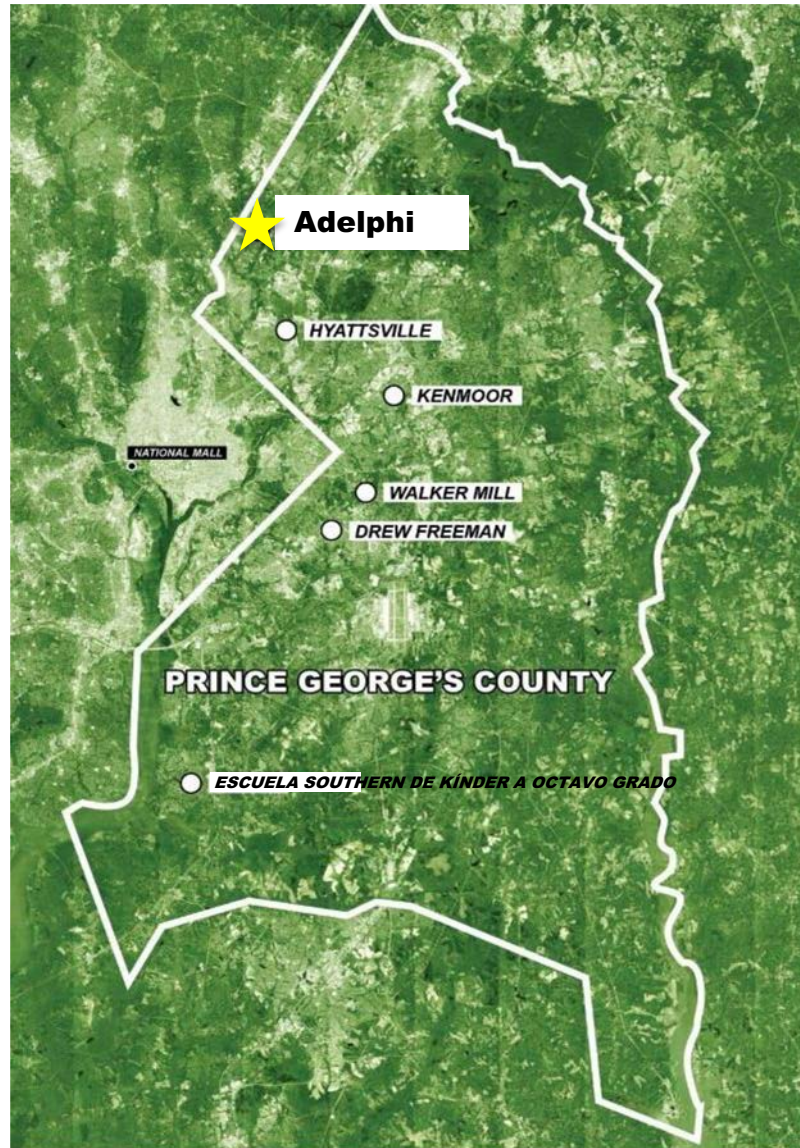

- Descripción general del Programa de Escuelas Modelo.
- Resumen del calendario.
- Concepto de diseño de edificios.
- Logística, tráfico y seguridad del sitio.
- Comunicación.
- Preguntas y respuestas.

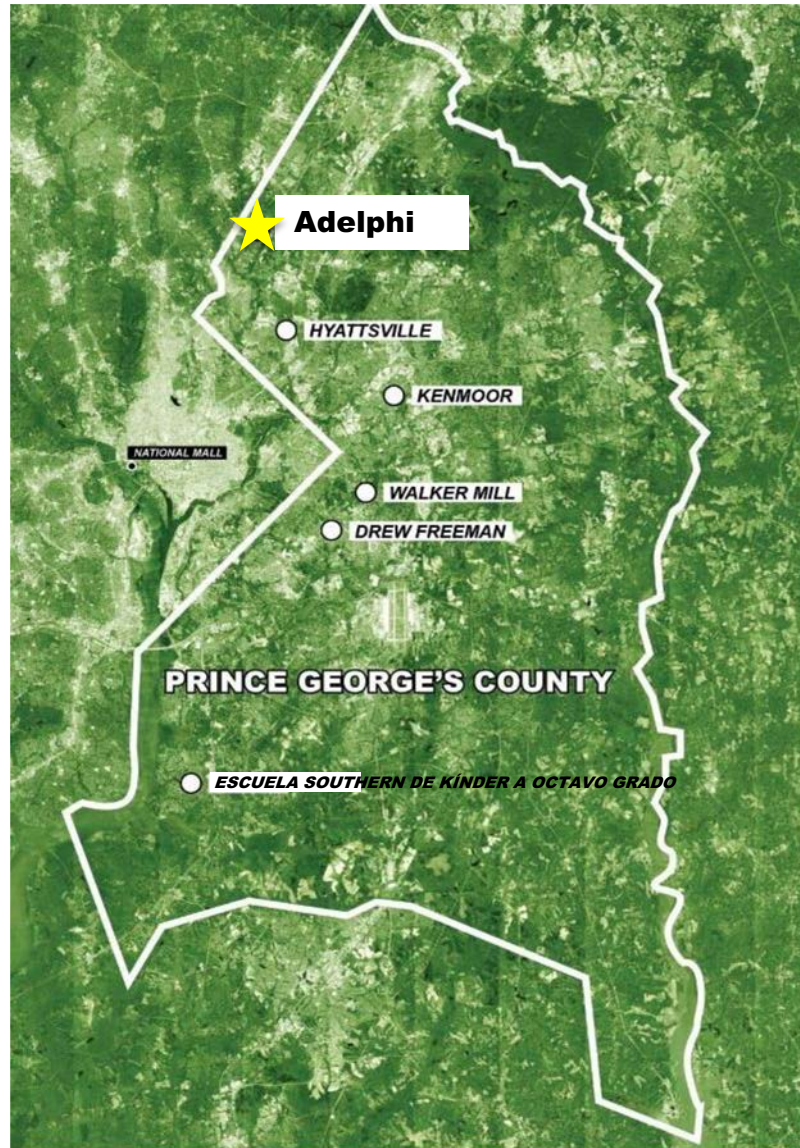

Programa de diseño, construcción, financiamiento y mantenimiento (DBFM)

- Seis nuevas escuelas.
- Cinco escuelas con capacidad para 1.200 estudiantes cada una.
- Una escuela con capacidad para 2.000 estudiantes de kínder a octavo grado.
- Fase de diseño y construcción de tres años (2020-2023).
- Período de mantenimiento de edificios de 30 años (2023 - 2053).
- Selección del sitio de la Escuela Intermedia Adelphi.





español (609) 663-4089

## PROGRAMACIÓN ESCUELA INTERMEDIA ADELPHI

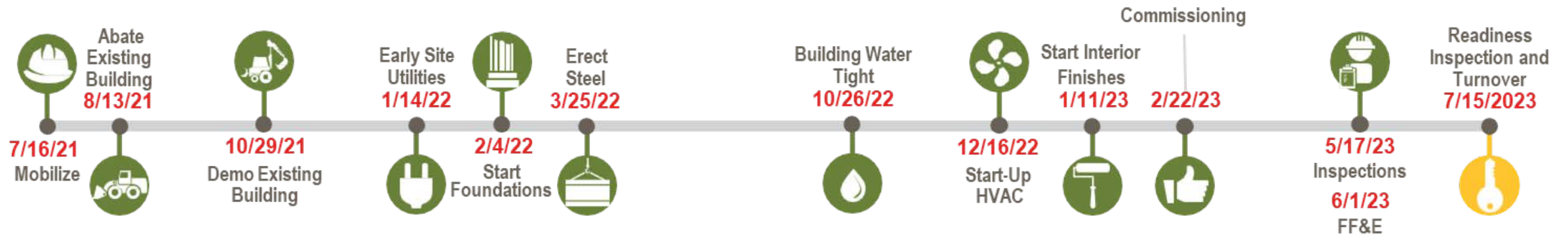

## Descripción del proyecto: sitio actual





# Descripción del proyecto: imágenes del proyecto

---



# Descripción del proyecto: imágenes del proyecto

---



# Descripción del proyecto: plan general después de la construcción



# Construcción: plano de ubicación del sitio



# Construcción: ruta preliminar de salida de vehículos



# Descripción del proyecto: estudio de utilización del sitio principal



### **Actividades de gestión del sitio**

- La construcción comienza el 16 de julio de 2021.
- Horas de operación cumplirán con los reglamentos del condado, de 7:00 a. m. - 6:00 p. m. diario.
- Las operaciones de construcción normalmente se realizarán de lunes a sábado, con trabajo ocasional los domingos.
- El sitio abre para los trabajadores a las 6:00 a. m. La maquinaria permanecerá apagada y no habrá actividades de construcción.
- Orientación de seguridad, y ejercicios de estiramiento y flexión: 6:45 a. m.
- Las actividades de construcción comienzan a las 7:00 a.m.
- Se cumplirán los reglamentos del sonido de acuerdo al código del condado.
- Los motores de vehículos estacionados en el sitio **DEBEN PERMANECER APAGADOS.**

## Descripción del proyecto: escenario de demolición



### Preparación para la demolición

- Comienza el 16 de julio do 2021.
- Vehículos estacionados en el sitio.
- Entrada y salida a través de entradas existentes.

### Secuencia de actividades de construcción

- Asegurar el sitio con cercos y puertas.
- Establecer la seguridad del sitio.
- Realizar demolición selectiva interior.
- Recibir la aprobación para el permiso de construcción después de la demolición selectiva interior.
- Construcción del edificio: agosto-enero.



## Descripción del proyecto: construcción

---



### Actividades principales

- Colocación de control de sedimentos y aguas de lluvia: agosto de 2021.
- Excavación del sitio: enero de 2022.
- Cimientos: febrero 2022
- Montaje de acero: marzo de 2022.

# Descripción del proyecto: construcción

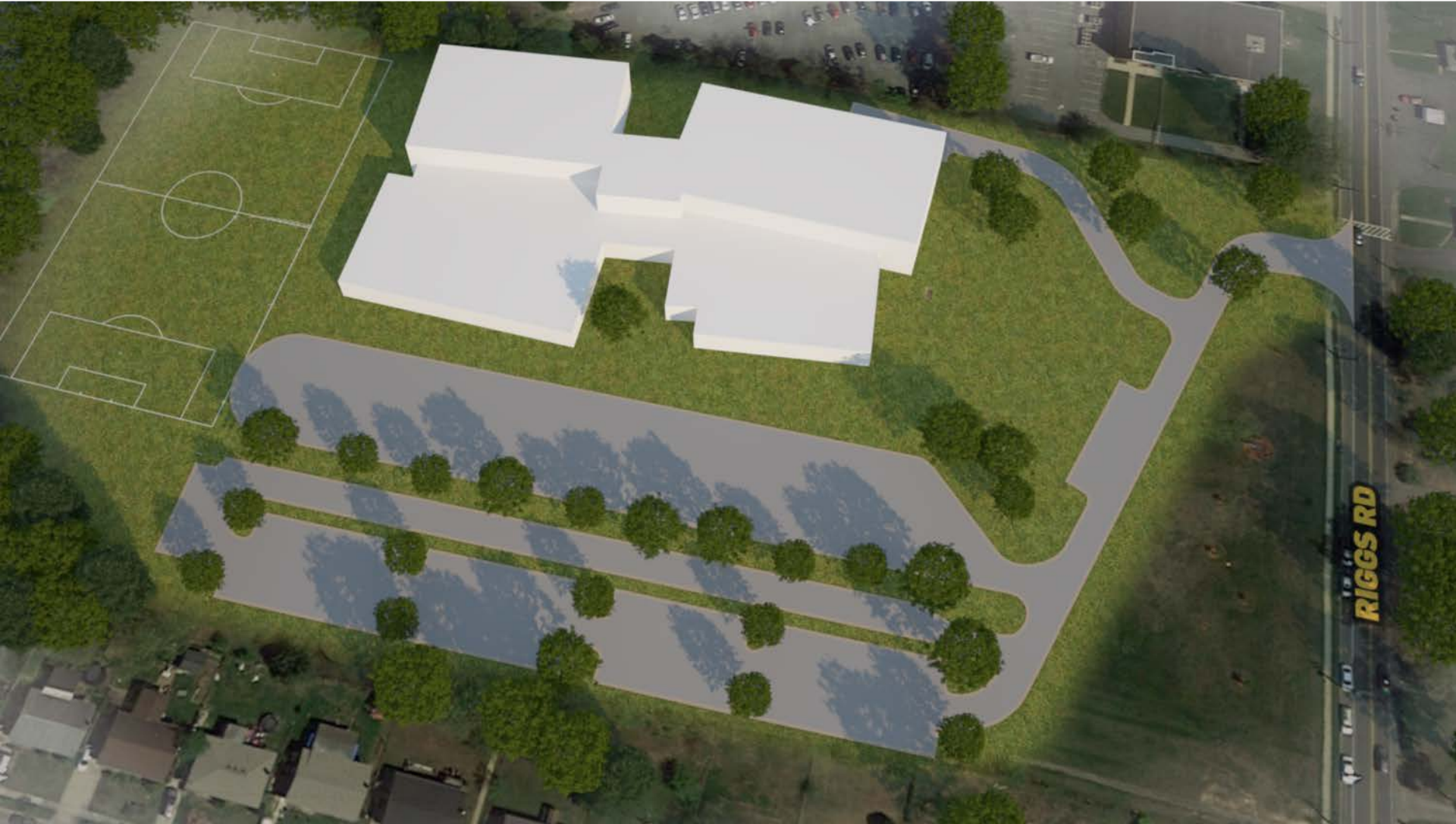

## Actividades principales

- Permeabilidad del edificio: octubre 2022.
- Culminación de preparación del sitio: mayo de 2023.
- Culminación de la construcción del edificio: julio de 2023.

Seguridad supervisada electrónicamente las 24 horas al día, 7 días a la semana.

# Descripción del proyecto: plano preliminar de seguridad del sitio

Seguridad supervisada electrónicamente las 24 horas al día, 7 días a la semana.

Actualizaciones de construcción proporcionadas en el sitio web del proyecto.

Fotos del progreso de la construcción en el sitio web del proyecto.

Información de contacto de emergencia estará en el cercado del sitio y la página web del proyecto comunitario.

[WWW.PGCPSBlueprintSchools.Com](http://WWW.PGCPSBlueprintSchools.Com)



# MUCHAS GRACIAS

*Preguntas:* [jason.washington@pgcps.org](mailto:jason.washington@pgcps.org)

[WWW.PGCPSBlueprintSchools.Com](http://WWW.PGCPSBlueprintSchools.Com)



PRINCE GEORGE'S COUNTY  
EDUCATION & COMMUNITY PARTNERS