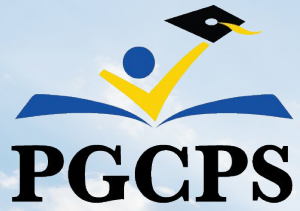

ÉCOLE D'IMMERSION FRANÇAISE DORA KENNEDY

Réunion publique sur le déménagement
11 juin 2025

The background of the slide is a photograph of two yellow wheel loaders parked on a gravel lot. The sky is blue with scattered white clouds, and the sun is visible, creating a bright, slightly hazy atmosphere. A thick yellow diagonal line separates the photograph from the blue background on the right.

AGENDA

Agenda

- 01.** Présentations des équipes
- 02.** Contexte
- 03.** Aperçu du déménagement
- 04.** Carte de l'engagement
- 05.** Présentations des écoles
- 06.** Mises jour
- 07.** Questions et réponses

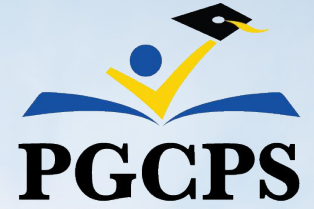

PRÉSENTATIONS



Présentations

Dr Charoscar Coleman

PGCPS

Directeur des opérations

Dr Sheila Jackson

PGCPS

Directrice des partenariats scolaires et familiaux

Jason Washington

PGCPS

Surintendant adjoint des services de soutien

Dr Amelia Coleman

PGCPS

Surintendante adjointe

Keba Baldwin

PGCPS

Directeur du transport

Dr K. Fossett

PGCPS

Directrice pédagogique pour les collègues

Desann Manzano-Lee

PGCPS

Directrice, Département des Programmes spécialisés et des Arts

Deatrice Womack

Robert Goddard Montessori

Directrice

James A. Spence II

École d'Immersion Française Dora Kennedy

Directeur

Shayla Jackson

Département des programmes d'investissement

Directrice

Will Smith

Département des programmes d'investissement

Superviseur de la gestion de projet

Joseph Howell

Département des programmes d'investissement

Responsable de projet

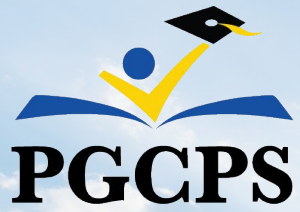

CONTEXTE



CONTEXTE

- Une étude de faisabilité antérieure a déterminé que les installations actuelles de l'École d'immersion française Dora Kennedy ne sont plus adaptées à une utilisation à long terme en raison du vieillissement de leurs infrastructures.
- La décision de regrouper les deux établissements garantit à la communauté de Dora Kennedy un environnement d'apprentissage sûr et de grande qualité.
- Le financement des immobilisations pour les six prochaines années a été alloué à d'autres projets hautement prioritaires dans tout le district, en fonction de facteurs tels que la taille des écoles, l'état des installations et les besoins globaux.
- Le bâtiment actuel de Dora Kennedy servira d'espace provisoire pour l'école primaire Springhill Lake pendant les deux prochaines années.
- Après cette période, les parties non historiques de l'installation seront mises hors service ou transférées à la ville de Greenbelt.

APERÇU DU DÉMÉNAGEMENT



UN BÂTIMENT, DEUX ÉCOLES INDÉPENDANTES



L'École d'Immersion Française Dora Kennedy déménagera **définitivement** sur le campus de **L'École Montessori Robert Goddard** située au **9850 Good Luck Road, Seabrook, MD 20706**. Il s'agit d'un regroupement, et **non d'une fusion**. Les deux écoles garderont leur propre direction, leur personnel, leurs programmes et leur identité tout en partageant le même bâtiment.

PROGRAMMES AVANT ET APRÈS L'ÉCOLE :

Selon le MSDE, le Bureau d'accréditation et d'octroi de licences peut disposer de deux VMCCP sur le site.

ÉCOLE ROBERT GODDARD

Aperçu actuel du campus

- **Superficie totale du bâtiment** : 133.631 mètres carrés
- **Capacité d'accueil des élèves** : 998
- **Total de classes** : 48

Sûreté et sécurité :

- 2 assistants de sécurité sur place
- Système de caméras de surveillance en place
 - 2 caméras extérieures et 30 caméras intérieures

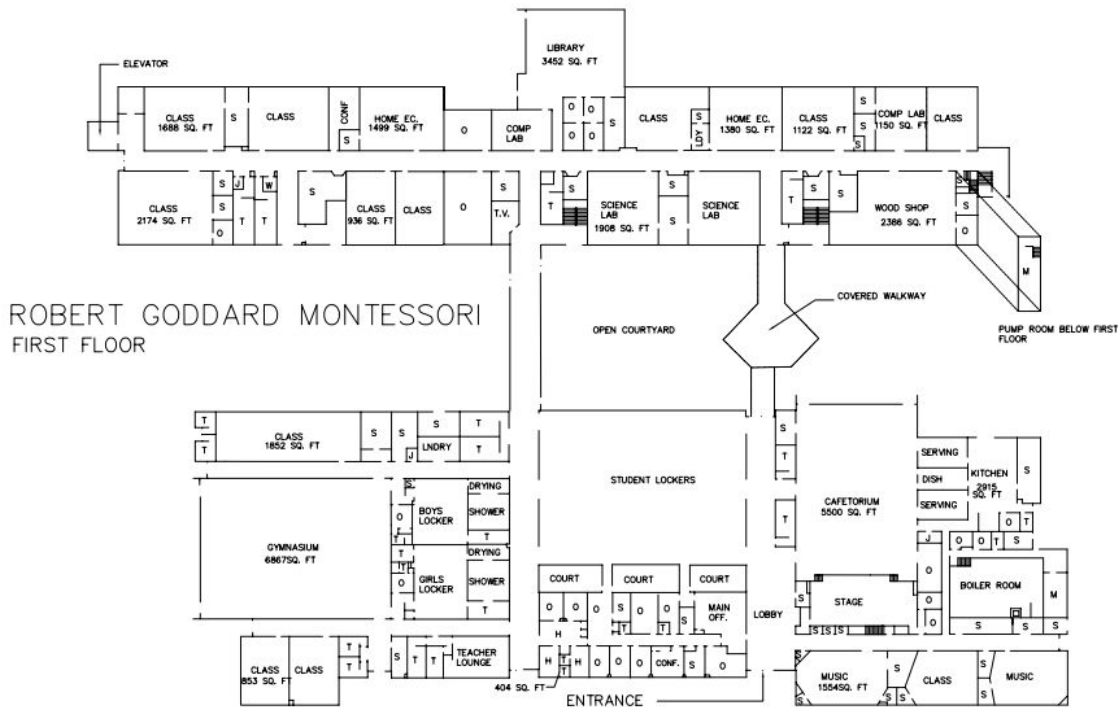

ÉCOLE ROBERT GODDARD

Espaces communs et équipements extérieurs :

- Terrain de jeux
- Deux terrains de softball (dont un sert également de terrain de football)
- Gymnase

Parking disponible :

- 180 places au total, dont 6 places accessibles et 8 places réservées



ÉCOLE ROBERT GODDARD

Extension modulaire des salles de classe :

- **Actuel** : Un bâtiment d'un niveau avec 10 salles de classe modulaires
- **Remplacement** : Un nouveau bâtiment de deux étages avec accès par ascenseur

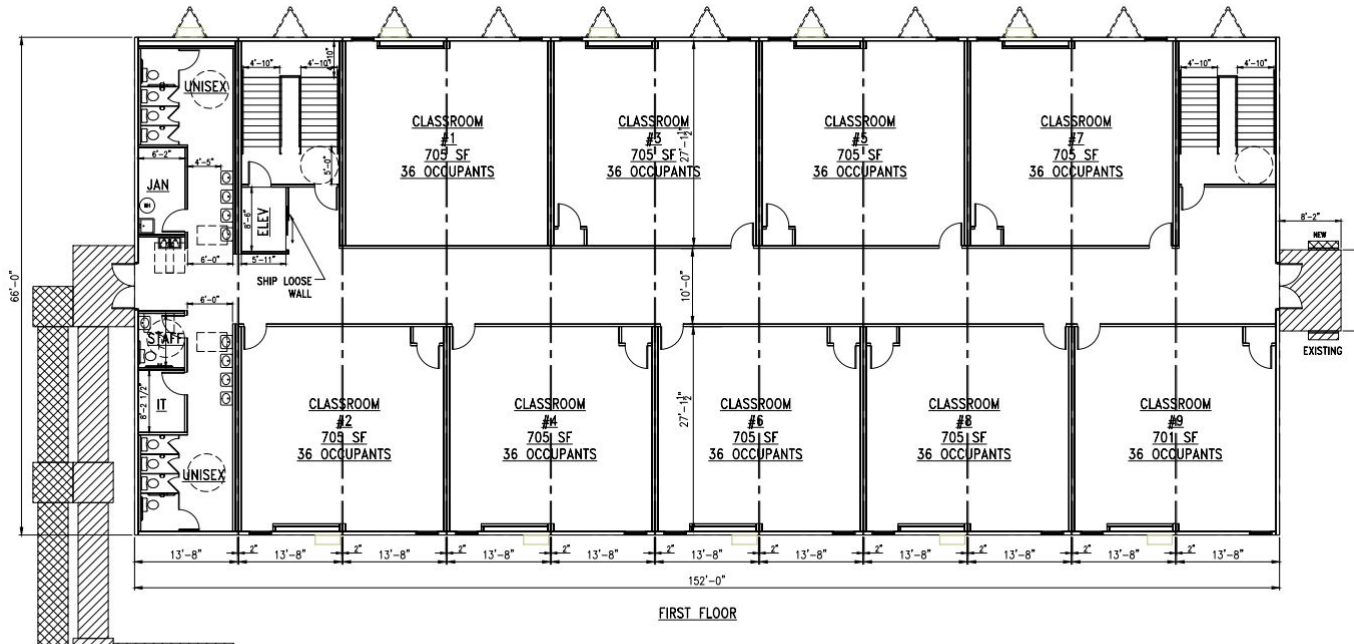

ÉCOLE ROBERT GODDARD

Avantages de l'agrandissement modulaire des salles de classe

- **Classes supplémentaires** 18 nouvelles salles de classe seront ajoutées pour augmenter le total à 66.
- **Augmentation de la capacité d'accueil de l'école** : L'agrandissement permettra au bâtiment d'accueillir 450 élèves supplémentaires, portant la capacité totale à 1.448.

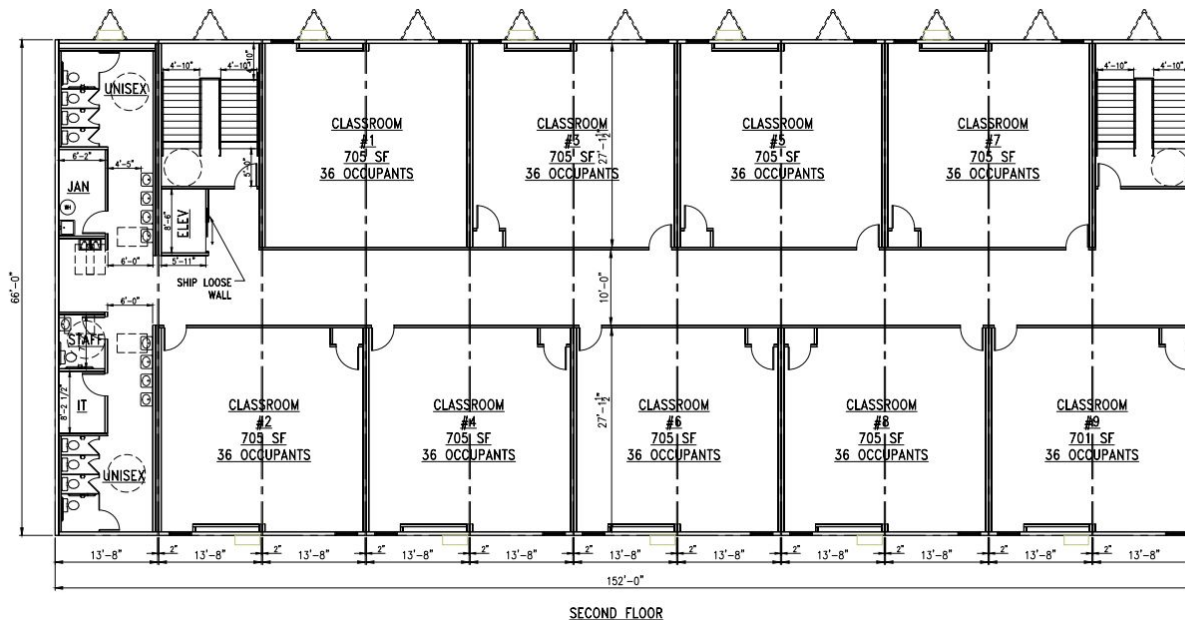

ÉCOLE ROBERT GODDARD

Amélioration des bâtiments

Au cours de l'été 2020, l'École Robert Goddard Montessori a fait l'objet d'importants travaux de rénovation visant à améliorer la qualité de l'air, l'environnement général du bâtiment et la sécurité.

Les améliorations comprennent :

- Remplacement complet du système CVC
- Nouvelles fenêtres extérieures, portes et devantures
- Matériel de devanture amélioré, y compris dispositifs anti-panique, serrures, ferme-portes, poignées, bas de porte et seuils
- Remplacement de tous les systèmes de plafonds
- Installation d'un nouvel éclairage LED dans tout le bâtiment
- Installation d'un nouveau système d'extinction automatique d'incendie

CALENDRIER PROVISOIRE DE DÉMÉNAGEMENT

Avril-mai 2026 :

- La période de planification commence.
- Les écoles coordonneront l'emballage, la logistique et les préparatifs internes.

Mars 2026 :

- Un prestataire spécialisé dans la gestion des déménagements sera engagé.

15 juillet 2026 :

- Date prévue pour le déménagement complet de l'École d'immersion française Dora Kennedy (DKFI) vers le campus Robert Goddard.

Le calendrier permet au personnel de se préparer avant le début de l'année scolaire, le déménagement se déroulant comme prévu même si les travaux modulaires ne sont pas encore terminés, et le matériel étant temporairement entreposé dans des espaces tels que le gymnase pour faciliter la transition.

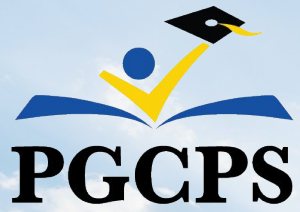

FEUILLE DE ROUTE POUR L'ENGAGEMENT

COMMUNICATIONS À VENIR

RÉUNIONS PUBLIQUES

- **Octobre 2025** : Aperçu détaillé de la logistique de cohabitation, y compris l'utilisation des bâtiments, l'attribution des salles de classe, la planification des espaces partagés et les plans de transport définitifs.
- **Avril 2026** : Préparation finale pour l'emménagement, couvrant les procédures d'emballage, le calendrier de gestion du déménagement, la préparation du personnel et l'aide à la transition des élèves.

BULLETINS D'INFORMATION

- Le département des programmes d'investissement publiera le prochain numéro de son bulletin bimestriel le 15 juillet. Cette édition présentera une mise à jour sur le déménagement et son importance pour la communauté scolaire.

PRÉSENTATIONS DES ÉCOLES

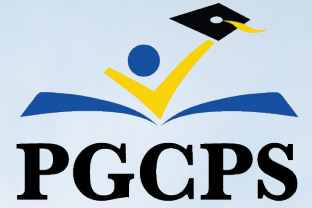

ROBERT GODDARD MONTESSORI



Directrice : Deatrice Womack

Configuration des classes : Prématernelle-8e année

Nombre d'élèves : 473

Identité et culture de l'école : Apprentissage autonome et liberté assortie de responsabilités.

Qu'est-ce que l'éducation Montessori ?

« Aider la vie, tout en la laissant libre de se déployer, telle est la tâche fondamentale de l'éducateur. » - Dr Montessori

Les concepts directeurs des écoles Montessori sont les suivants :

- Les enfants apprennent mieux dans un environnement stimulant, soigneusement préparé, qui encourage l'exploration spontanée et coopérative.
- Les élèves sont naturellement curieux et motivés pour apprendre, en construisant leur compréhension à travers des activités pratiques et des interactions significatives.
- Chaque enfant doit être respecté en tant qu'individu à part entière, unique et important.



ROBERT GODDARD MONTESSORI



Les besoins physiques, émotionnels, sociaux, spirituels, esthétiques et cognitifs sont inséparables. Le programme Montessori offre un cadre méthodique qui permet aux enfants de progresser en fonction de leurs capacités individuelles.

- Les écoles Montessori ont pour objectif d'aider les enfants à développer des habitudes de concentration, d'initiative, de persévérance et de joie d'apprendre.
- En favorisant la sécurité, la confiance en soi et l'indépendance des enfants, les écoles Montessori permettent aux enfants de se développer en tant que personnes qui se respectent et se soucient d'elles-mêmes, des autres, de l'environnement et de toute forme de vie.



ÉCOLE D'IMMERSION FRANÇAISE DORA KENNEDY



Directrice : James A. Spence II

Configuration des classes : Maternelle-8e année

Nombre d'élèves : 684

L'École d'Immersion Française Dora Kennedy est une école publique diversifiée et très performante qui aide les élèves à devenir des citoyens du monde grâce à un enseignement solide, à l'apprentissage du français et à une culture du respect et de la communauté.

Dans le programme de maternelle-8e année de **DKFI**, les élèves apprennent les matières fondamentales en français et deviennent bilingues tout en suivant un programme d'études exigeant basé sur les normes de l'État du Maryland. Le programme développe l'esprit critique et la sensibilité culturelle, préparant ainsi les élèves à réussir dans les meilleurs lycées, universités et carrières futures à travers le monde.



ÉCOLE D'IMMERSION FRANÇAISE DORA KENNEDY



VISION DE DKFI

« DKFI est une communauté d'apprentissage multilingue qui aide les élèves à devenir des penseurs critiques, ouverts d'esprit et compétents sur le plan culturel, pour un monde juste aujourd'hui, demain et au-delà. »



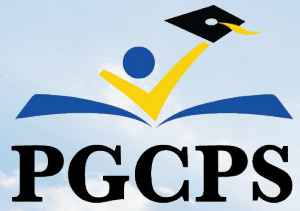

CONSTRUCTION



CONSTRUCTION

PROGRAMMES D'INVESTISSEMENT

Calendrier actualisé pour la construction modulaire

- Le démontage modulaire du campus Robert Goddard débutera la semaine du 24 juin 2025 et devrait s'achever le 5 août 2025. (Cela comprend le transport et la mise en place à Potomac Landing.)
- Le déménagement du mobilier, des agencements et des équipements (FF&E) est prévu pour la semaine du 24 juin.
- Le retrait des équipements du réseau informatique (par exemple, les commutateurs Aruba, les baies) est provisoirement prévu pour la même semaine.
- La coupure de l'électricité par BGE est prévue pour le 30 juin 2025.
- L'obtention des autorisations pour les documents contractuels est actuellement en cours.

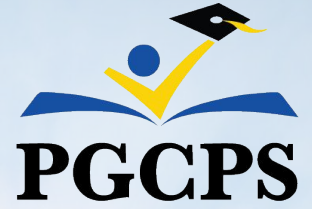

QUESTIONS



MERCI

Contactez-nous

capital.programs@pgcps.org