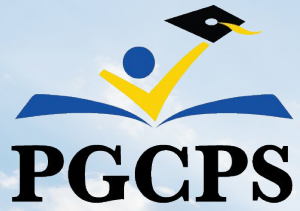

ESCUELA DE INMERSIÓN EN FRANCÉS DORA KENNEDY

Foro comunitario sobre la reubicación
11 de junio de 2025

The background of the slide is a photograph of two yellow wheel loaders parked on a gravel lot. The sky is bright with scattered white clouds, and the sun is visible, creating a lens flare effect. The image is partially obscured by a large blue diagonal shape on the right side of the slide.

AGENDA

Agenda

- 01.** Presentaciones del equipo
- 02.** Antecedentes
- 03.** Descripción general de la reubicación
- 04.** Mapa de la participación
- 05.** Presentaciones de las escuelas
- 06.** Actualizaciones
- 07.** Preguntas y respuestas

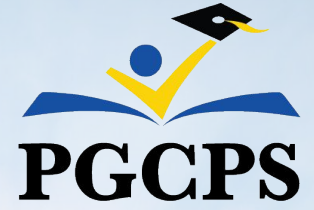

PRESENTACIONES



Presentaciones

Dr. Charoscar Coleman

PGCPS

Director de operaciones

Dra. Sheila Jackson

PGCPS

Directora del Departamento de Alianzas Familiares y Escolares

Jason Washington

PGCPS

Superintendente adjunto de servicios de apoyo

Dra. Amelia Coleman

PGCPS

Superintendente adjunta

Keba Baldwin

PGCPS

Director de transporte

Dr. K. Fossett

PGCPS

Directora de instrucción para las escuelas intermedias - 8

Desann Manzano-Lee

PGCPS

Directora del Departamento de Programas de Especialidad y Artes

Deatrice Womack

Escuela Montessori Robert Goddard

Directora

James A. Spence II

Escuela de Inmersión en Francés Dora Kennedy

Director

Shayla Jackson

Departamento de Programas de Inversión de Capital

Directora

Will Smith

Departamento de Programas de Inversión de Capital

Supervisor de gestión de proyectos

Joseph Howell

Departamento de Programas de Inversión de Capital

Administrador de proyectos

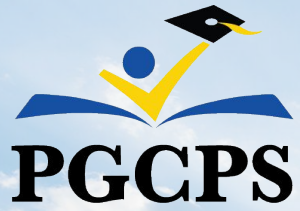

ANTECEDENTES

ANTECEDENTES

- Un estudio de viabilidad anterior determinó que las actuales instalaciones de la Escuela de Inmersión en Francés Dora Kennedy ya no son adecuadas para su uso a largo plazo debido al envejecimiento de su infraestructura.
- La decisión de compartir ubicación garantiza que la comunidad de Dora Kennedy se beneficie de un entorno de aprendizaje seguro y de alta calidad.
- Los fondos de capital para los próximos seis años se han asignado a otros proyectos de alta prioridad en todo el distrito, en función de factores como el tamaño de la escuela, el estado de las instalaciones y la necesidad general.
- El edificio existente de Dora Kennedy servirá como espacio provisional para la Escuela Primaria Springhill Lake durante los próximos dos años.
- Después de ese período, las partes no históricas de la instalación serán desmanteladas o transferidas a la ciudad de Greenbelt.

DESCRIPCIÓN GENERAL DE LA REUBICACIÓN



UN EDIFICIO, DOS ESCUELAS INDEPENDIENTES



La Escuela de Inmersión en Francés Dora Kennedy se trasladará de forma **permanente** al campus de la **Escuela Montessori Robert Goddard ubicada en 9850 Good Luck Road, Seabrook, MD 20706**. Se trata de una ubicación conjunta, **no de una fusión**, por lo que ambas escuelas mantendrán su propio liderazgo, personal, programas e identidad escolar, aunque compartirán el mismo edificio.

PROGRAMACIÓN DE CUIDADO ANTES Y DESPUÉS DE CLASES:

Según MSDE, la Oficina de Acreditación y Licencias puede tener dos VMCCP en el sitio.

ESCUELA ROBERT GODDARD

Descripción general del campus actual

- **Tamaño total del edificio:** 133,631 pies cuadrados
- **Capacidad de estudiantes:** 998
- **Total de salones de clase:** 48

Seguridad y protección:

- Dos asistentes de seguridad en las instalaciones.
- Sistema de cámaras de vigilancia instalado
 - 2 cámaras exteriores y 30 interiores

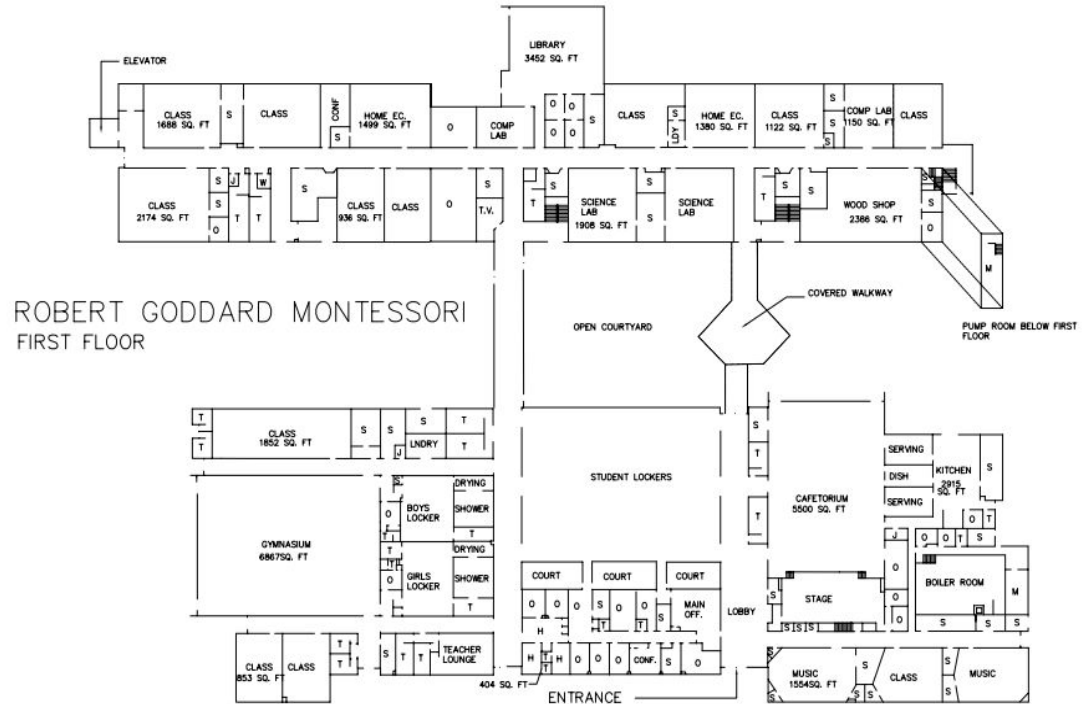

ESCUELA ROBERT GODDARD

Espacios compartidos y zonas exteriores:

- Patio de recreo
- Dos campos de softbol (uno de ellos también se usa como campo de fútbol)
- Gimnasio

Disponibilidad de estacionamiento:

- 180 plazas en total, incluyendo 6 plazas accesibles y 8 plazas reservadas.



ESCUELA ROBERT GODDARD

Ampliación de los salones de clase modulares:

- **Existente:** edificio modular de una planta con 10 salones de clase
- **Reemplazo:** nueva ampliación de edificio modular de dos plantas con acceso por ascensor.

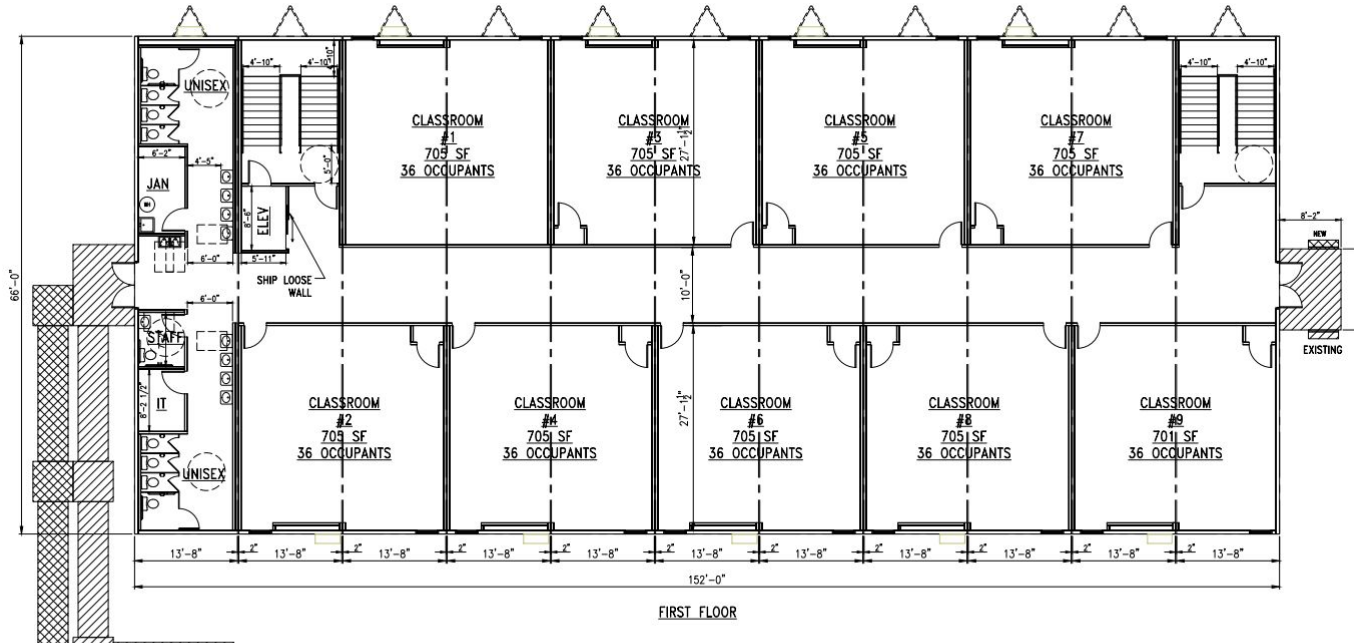

ESCUELA ROBERT GODDARD

Beneficios de la ampliación de los salones de clase modulares

- **Salones de clase adicionales:** se añadirán 18 nuevos salones de clase, aumentando el total a 66.
- **Mayor capacidad escolar:** la ampliación permitirá que el edificio reciba a 450 estudiantes adicionales, aumentando la capacidad total a 1,448.

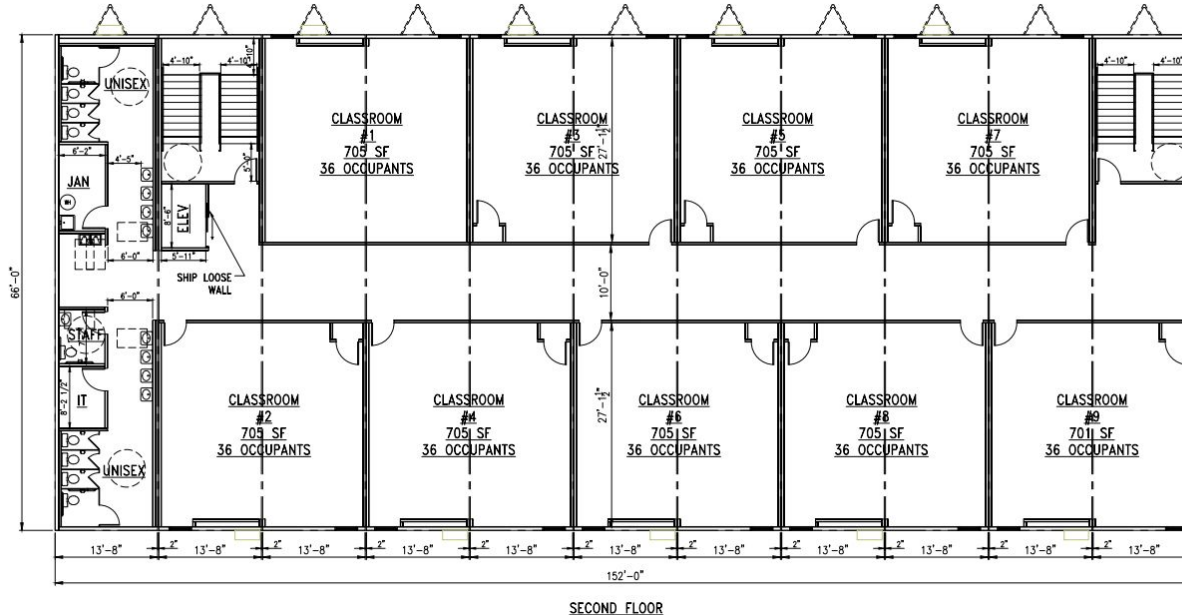

ESCUELA ROBERT GODDARD

Mejoras de edificio

En el verano de 2020, la Escuela Montessori Robert Goddard fue objeto de importantes renovaciones destinadas a mejorar la calidad del aire, el ambiente general del edificio y la seguridad.

Las mejoras incluyeron:

- Reemplazo completo del sistema HVAC (calefacción, ventilación y aire acondicionado).
- Nuevas ventanas, puertas y fachadas exteriores.
- Herrajes de fachada mejorados, incluidos dispositivos antipánico, cerraduras, cierrapuertas, tiradores, burletes y umbrales.
- Reemplazo de todos los sistemas del techo.
- Instalación de nueva iluminación LED de bajo consumo en todo el edificio.
- Instalación de un nuevo sistema de protección contra incendios por rociadores.

CRONOGRAMA PROVISIONAL DE REUBICACIÓN

Abril–mayo de 2026:

- Comienza el período de planificación.
- Los centros educativos coordinarán el embalaje, la logística y los preparativos internos.

Marzo de 2026:

- Se contratará a un proveedor de gestión de mudanzas.

15 de julio de 2026:

- Fecha prevista para el traslado completo de la Escuela de Inmersión en Francés Dora Kennedy (DKFI) al campus Robert Goddard.

El cronograma permite que el personal se prepare antes del inicio del año escolar y que la mudanza se lleve a cabo según lo previsto incluso si el trabajo de instalación modular aún está por finalizar y los materiales se almacenan temporalmente en espacios como el gimnasio para facilitar la transición.

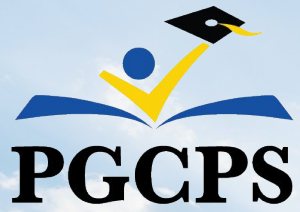

PLAN DE PARTICIPACIÓN

PRÓXIMAS COMUNICACIONES

FOROS COMUNITARIOS

- **Octubre de 2025:** descripción detallada de la logística de la ubicación conjunta, incluidos el uso del edificio, la asignación de salones de clase, la programación de espacios compartidos y los planes de transporte definitivos.
- **Abril de 2026:** preparativos finales para la mudanza, que incluyen procedimientos de embalaje, cronogramas de gestión de la mudanza, preparación del personal y apoyo a la transición de los estudiantes.

BOLETINES INFORMATIVOS

- El Departamento de Programas de Inversión de Capital publicará el próximo número de su boletín informativo bimensual el 15 de julio. Esta edición incluirá una actualización sobre el traslado y su importancia para la comunidad escolar.

PRESENTACIONES DE LAS ESCUELAS



ESCUELA MONTESSORI ROBERT GODDARD



Directora: Deatrice Womack

Configuración de grados: Prekínder a 8.º grado

Número de estudiantes: 473

Identidad y cultura escolar: aprendizaje autodirigido y libertad con responsabilidad.

¿Qué es la educación Montessori?

«Contribuir a la vida, dejándola libre para que se desarrolle por sí misma, es la tarea fundamental del educador.» - Dra. Montessori

Los conceptos rectores de las escuelas Montessori incluyen los siguientes:

- Los estudiantes aprenden mejor en un ambiente estimulante y cuidadosamente preparado que fomente la exploración espontánea y cooperativa.
- Los estudiantes son curiosos por naturaleza y están motivados para aprender, construyendo su comprensión a través de actividades prácticas e interacciones significativas.
- Cada niño debe ser respetado como un individuo íntegro, único e intrínsecamente valioso.



ESCUELA MONTESSORI ROBERT GODDARD



Las necesidades físicas, emocionales, sociales, espirituales, estéticas y cognitivas son inseparables. El currículo Montessori proporciona un marco ordenado que permite a los niños progresar según sus capacidades individuales.

- Las escuelas Montessori tienen como objetivo ayudar a los niños a desarrollar hábitos de concentración, iniciativa, perseverancia y alegría por aprender.
- Las escuelas Montessori fomentan la seguridad, la autoconfianza y la independencia en los niños, capacitándolos para convertirse en individuos que muestran respeto y cuidado por sí mismos, por los demás, por el medio ambiente y por todos los seres vivos.



ESCUELA DE INMERSIÓN EN FRANCÉS DORA KENNEDY

Director: James A. Spence II

Configuración de grados: Kínder - 8.º grado

Número de estudiantes: 684

La Escuela de Inmersión en Francés Dora Kennedy es una escuela pública diversa y de alto rendimiento que ayuda a los estudiantes a convertirse en ciudadanos globales a través de una sólida formación académica, el aprendizaje del idioma francés y una cultura de respeto y comunidad.

En el programa de kínder a 8.º grado de **Dora Kennedy**, los estudiantes aprenden las materias básicas en francés, convirtiéndose en bilingües mientras siguen un currículo exigente basado en los estándares estatales de Maryland. El programa desarrolla el pensamiento crítico y la conciencia cultural, preparando a los estudiantes para el éxito en las mejores escuelas superiores, universidades y futuras carreras en todo el mundo.



ESCUELA DE INMERSIÓN EN FRANCÉS DORA KENNEDY



VISIÓN DE DORA KENNEDY (DKFI)
“DKFI es una comunidad de aprendizaje multilingüe que guía a los estudiantes para que se conviertan en pensadores críticos, de mente abierta y culturalmente competentes para un mundo justo hoy, mañana y más allá.”



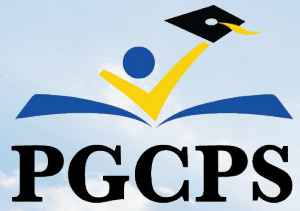

ACTUALIZACIONES



ACTUALIZACIONES

PROGRAMAS DE INVERSIÓN DE CAPITAL

Cronograma actualizado de construcción modular

- El desmontaje modular en el campus Robert Goddard comenzará la semana del 24 de junio de 2025 y su finalización está prevista para el 5 de agosto de 2025. (Esto incluye el transporte y la preparación en Potomac Landing).
- El traslado de muebles, accesorios y equipos (FF&E) está previsto para la semana del 24 de junio.
- La retirada de los equipos de red informática (por ejemplo, switches Aruba, racks) está prevista provisionalmente para la misma semana.
- El corte de energía de BGE está programado para el 30 de junio de 2025.
- Actualmente se está tramitando la autorización para los documentos contractuales.

PREGUNTAS



GRACIAS

Contáctenos

capital.programs@pgcps.org